



Comité de Estudios de  
Fenómenos Aéreos  
Anómalos



Caso N° 1632 23082021

**Fecha:** 14 de agosto de 2021.

**Hora aproximada:** 21:00, hora local.

**Meteorología:** N/A.

**Estación del año:** Invierno.

**Testigos:** C. M., de 34 años.

**Descripción:** El informante reportó que “por pocos segundos” vio múltiples anomalías aéreas en torno a las a las 21:00 (HL) del 14 de agosto de 2021, desde la ruta 27, en el sector de Monjes de la Pacana, en la ruta internacional 27-CH, Región de Antofagasta. (Figura 1)



Figura 1

El usuario describió lo informado como luces circulares, de aproximadamente un metro y color blanco que parecieron distar 30 metros, “flotando sobre la calzada”. Luego agregó que “Se trató de cuatro luces. Dos de ellas se acercaron muy rápidamente (Una primero y la otra después), y cuando estaban casi encima éstas se apagaron. Las otras dos quedaron a varios kilómetros atrás, haciendo movimientos de izquierda a derecha y viceversa”.

El usuario finalizó su testimonio escribiendo que (sic): “Por problemas con mi movilización quedé enterrado cuatro kilómetros al interior de la carretera. Sin luz un acompañante y yo nos dirigimos a la carretera a pedir ayuda. Estuvimos de pie en la orilla esperando un vehículo para pedir ayuda, pero en vez de vehículos, aparecieron estas luces que se acercaron muy rápido en sentido oriente a poniente, al tomar la curva y casi iluminar nuestros rostros, éstas se apagaron. Ambas tuvieron el mismo comportamiento. No hubo sonido alguno para determinar si se trataba de algún motor de vehículo, dron u otro. De cualquier forma la velocidad con la que se movía no corresponde a alguno de éstos. Al fondo (Desconozco si en el cerro o en el cielo), se veían otras dos luces moviéndose rápidamente de un lado a otro, pero éstas no se acercaron”.

De acuerdo al relato y la indicación desde donde se vio a lo reportado, se definió una localización de estudio en las coordenadas 23° 04' 10" Latitud Sur, 67° 28' 26" Longitud Oeste, y 4.550 metros sobre el nivel del mar. (Figura 2)

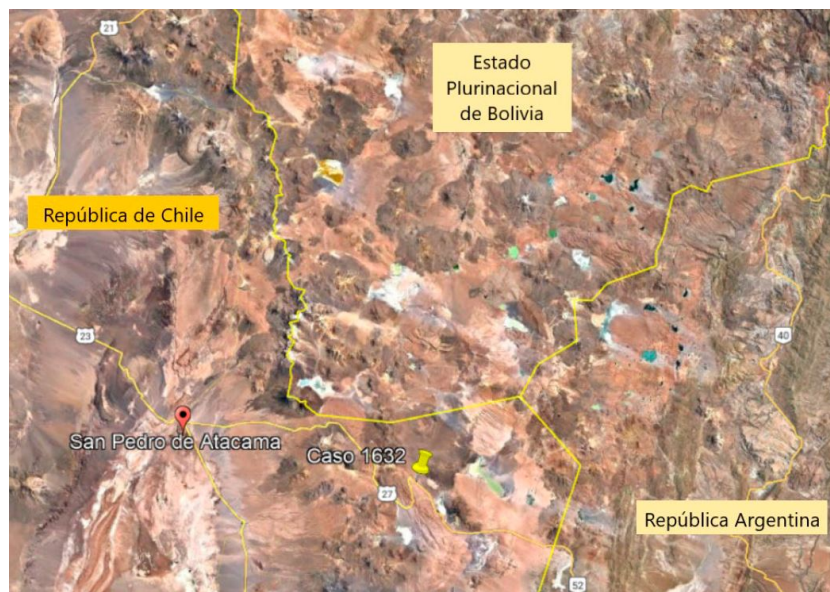
La Figura 3 muestra la panorámica hacia el este de este lugar y mira hacia la zona donde el testigo ubicó a lo reportado.



*Figura 2*



*Figura 3*



Figura 4. Horizonte a las 21:00 horas del 14 de agosto de 2021.

La Figura 4 muestra la reconstrucción del escenario astronómico potencialmente visible por el usuario. Al momento reportado en el lugar solo debió existir iluminación lunar, que se encontraba hacia el NW, en el azimut  $272^\circ$  y  $43^\circ$  de altura aparente. (Figura 5)

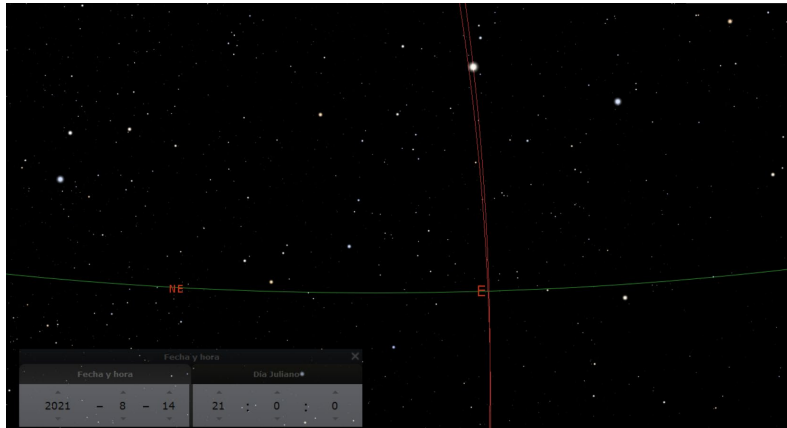

Figura 5. Posición de la Luna para el momento de la Figura 4.

Como lo informado fue percibido hacia el este del usuario, pudo ser iluminado por la Luna.

**Imágenes:** Aunque fueron solicitadas en correos electrónicos el 23 de agosto, 8 de septiembre y 4 de octubre de 2021, el usuario no volvió a contactar al Comité ni aportó nada más que lo reportado.

**Conclusión:** Ante la falta de algún objeto de estudio con el cual ir más allá del testimonio, se cerró el caso de acuerdo al numeral 2d (Sólo se investigarán los casos que reporten imágenes, audios o videos) del Instructivo Técnico Procedimiento, Tiempos de Investigación, Recepción de Antecedentes, Elaboración de Informe Ejecutivo y Archivo de Reportes CEFAA.

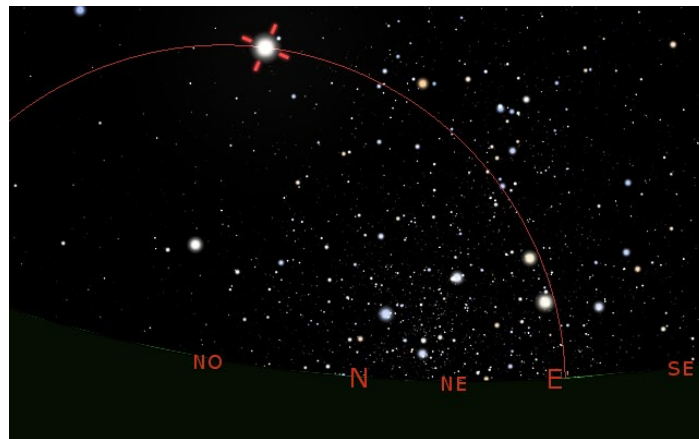
Ante la falta de contacto del usuario, el caso fue clasificado como "Falso".